

KODE PRODUK 0068

Ultima Total Guard

Asian Paints Ultima Total Guard adalah cat eksterior dengan dispersi Polyurethane berbahan dasar air Emulsi akrilik dengan aditif silikon yang memberikan cat eksterior anti alga dan berperforma tinggi.



KEUNGGULAN PRODUK

- 1). Garansi Performa 12 tahun**
Ultima Total Guard hadir dengan garansi performa 12 tahun yang komprehensif. Untuk detail lebih lanjut, silakan lihat lembar Garansi Produk Ultima Total Guard.
- 2). Color Stay Technology**
Ultima Total Guard menggunakan pigmen warna berkinerja tinggi yang diformulasikan secara khusus dan teknologi binder, menawarkan ketahanan yang sangat baik terhadap radiasi ultraviolet. Ini memastikan warna yang lebih cerah dan lebih bersih tidak akan pudar, membuat rumah Anda terus terlihat indah.
- 3). Daya tahan terhadap air dan debu yang lebih baik**
Ultima Total Guard dirancang dengan fitur tahan air dan tahan kotoran. fitur ini melawan debu atau kotoran yang menempel di dinding sehingga dinding Anda tetap bersih dan indah.
- 4). Formula anti alga yang lebih baik**
Ultima Total Guard berisi formula Anti-alga yang melawan pembentukan alga dan menjauhkan noda hitam dari dinding Anda.
- 5). Kilau**
Ultima Total Guard menawarkan kilau yang luar biasa, memberikan hasil akhir yang berkelas pada rumah Anda.
- 6). Perlindungan Struktural**
Ultima Total Guard memiliki ketahanan yang sangat baik terhadap difusi karbon dioksida dan ion klorida. Ini mencegah korosi dalam konstruksi, yang mengarah ke perlindungan struktural yang superior.

BERBAHAN DASAR AIR
asianpaints
LEAD FREE* GUARANTEE

* Sejak 2008 seluruh produk Asian Paints tidak mengandung Timbal, Merkuri dan Arsen

FITUR PRODUK

MUDAH DIBERSIHKAN

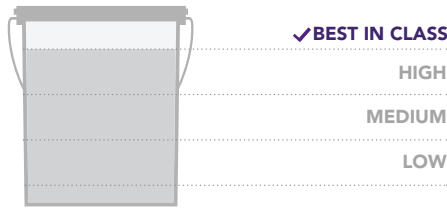

KETERSEDIAAN KEMASAN

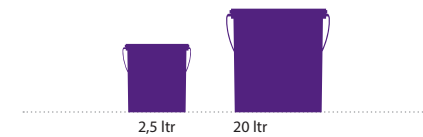

Masa Waktu Penyimpanan: 3 tahun dari tanggal produksi dengan kondisi kemasan tertutup rapat, terhindar dari sinar matahari langsung dan panas yang menyengat.

KETERSEDIAAN WARNA



HASIL AKHIR PERMUKAAN

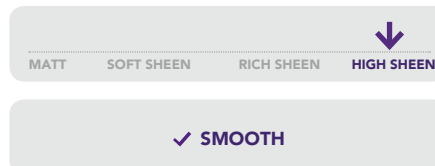

DAYA SEBAR

Pada permukaan tembok baru

1 LAPIS
10 - 12 m²/ltr*

2 LAPIS
6 - 7 m²/ltr*

**Hasil daya sebar dapat bervariasi tergantung dari beberapa faktor, seperti metode, kondisi pengaplikasian, kekerasan dan daya serap permukaan tembok.

CARA PENGGUNAAN

TAHAP SEBELUM PENGECATAN

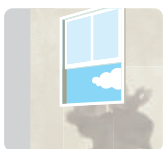

PLASTER SEMEN, Permukaan tembok baru sebaiknya didiamkan selama 28 hari agar permukaan tersebut benar-benar kering dan siap untuk diaplikasikan.



PEMBERSIHAN, Permukaan tembok harus benar-benar kering dan bersih dari kotoran, minyak dan partikel lainnya; seperti debu dan jamur. Pertumbuhan jamur dan lumut pada tembok Anda sebaiknya dihentikan dengan menggunakan fungisida atau campuran karbol dan air dengan menggunakan sikat kawat. Jika tembok Anda memiliki kadar kelembapan yang lebih, segera perbaiki tembok tersebut sebelum pengaplikasian cat.

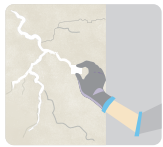

MENGISI RETAK TEMBOK, Untuk mengisi retak tembok berukuran lebih dari 3 mm, Anda dapat menggunakan filler semen



MENGISI LUBANG dan MERATAKAN PERMUKAAN, Jika permukaan tembok memiliki lubang dan tidak rata, Anda dapat menggunakan semen putih dan pasir halus dengan perbandingan 1:3.

PROSES PENGAPLIKASIAN ULTIMA TOTAL GUARD

TAHAP	KODE	PELARUT	%PELARUT	PERIODE PENGECATAN BERIKUTNYA
TAHAP 1 Trucare 2in1 Exterior Cat Dasar Kuas / Roller / Spray	0065	Air	15 - 20 %	3-4 Jam
TAHAP 2 Lapisan Pertama ULTIMA TOTAL GUARD Kuas / Roller / Spray	0068	Air	10 - 15 %	3-4 Jam
TAHAP 3 Lapisan Kedua ULTIMA TOTAL GUARD Kuas / Roller / Spray	0068	Air	10 - 15 %	3-4 Jam

1. Pengukuran menggunakan gelas takar.
2. Periode Pengecatan berikutnya sebaiknya pada suhu 25 derajat Celcius dan 50% kelembapan relatif, hasil ini dapat berbeda dalam kondisi yang berbeda.
3. Untuk perlindungan lebih baik, permukaan horisontal seperti bagian atas jendela, frame jendela harus dicat 3 lapisan Ultima Total Guard

BAGAIMANA UNTUK MEMILIH WARNA?



*Anda dapat memilih warna pilihan Anda dari katalog warna Colour Infinity Shade Card dan Asian Paints Color Spectra

INFORMASI TAMBAHAN

PERAWATAN SETELAH PENGECATAN

Untuk hasil akhir pengecatan maksimal, pastikan Anda melakukan pembersihan secara berkala dalam 6 bulan sekali.

RINCIAN TEKNIS

- A. Waktu Pengeringan: Permukaan kering 90 menit.
- B. Tingkat kilap: 20 -30 at 60° GH.
- C. Flash point IS101/1987 Part 1, Sec 6: N/A.
- D. Stabilitas untuk Cat Tinting: Sebaiknya digunakan dalam waktu 24 jam.

TINDAKAN PENCEGAHAN

- > Hindari pengecatan jika suhu lingkungan dibawah 10° Celcius atau jika suhu menurun ke bawah 10° Celcius dalam 4 jam selama pengecatan.
- > Hindari pengecatan jika permukaan tembok memiliki kadar alkali >pH9 dan kadar kelembapan >12%.
- > Hindari pengenceran yang berlebihan atau kuas yang berulang-ulang kali pemakaian.
- > Aduk Ultima Total Guard secara merata sebelum diaplikasikan untuk pengecatan.

INFORMASI KESEHATAN, KESELAMATAN, LINGKUNGAN HIDUP dan KEAMANAN

- > Pastikan kemasan cat ini selalu dalam keadaan tertutup rapat dan jauhkan dari jangkauan anak-anak.
- > Sebaiknya menggunakan pakaian keseluruhan, alat pelindung mata, masker dan sarung tangan selama melakukan proses pengecatan.
- > Usahakan saluran udara yang cukup selama proses pengecatan dan pengeringan.
- > Jika saluran udara tidak mencukupi bagi anda selama proses pengecatan, sebaiknya anda menggunakan alat pelindung pernafasan yang tepat.
- > Jika anda merasa pusing selama proses pengecatan dan pengeringan, segeralah cari udara segar dan bantuan medis terdekat.
- > Jika cat terkena mata, segeralah bilas dengan air dan jika terkena iritasi segeralah hubungi dokter mata.
- > Jika cat terkena kulit, segeralah bilas dengan air dan sabun dan jika terkena iritasi segeralah hubungi dokter kulit.
- > Jika tertelan secara tidak sengaja, segeralah untuk dimuntahkan kembali dan cari bantuan medis terdekat.
- > Jangan buang sisa cat ke parit atau saluran air yang mengalir. Sebaiknya buang sisa cat ke tempat pembuangan limbah yang telah ditentukan oleh perundang-undangan.
- > Perhatikan hal-hal berikut pada saat anda memindahkan kemasan cat yaitu:
Pastikan mengemas kemasan cat dengan baik dan disimpan dalam kondisi tegak lurus. Hindari penyimpanan di bawah sinar matahari langsung. Serta simpan kemasan cat di tempat yang sejuk dan kering.



Untuk Pertanyaan, Kritik dan Saran,
Silahkan Hubungi Nomor Bebas
Pulsa 0800-210-8888 atau kirimkan
Email Ke alamat
weassure.id@asianpaints.com