

KODE PRODUK 1354

## TruCare Acrylic Wall Putty

Asian Paints TruCare Acrylic Wall Putty adalah plamir untuk cat tembok interior. Produk ini adalah salah satu produk terbaik yang tersedia di toko bahan bangunan. Serta produk ini memiliki kekuatan dan tahan lama terbaik sebagai dasar dan memberikan hasil terbaik dari cat tembok interior untuk hasil akhir dan daya tahan.



BERBAHAN DASAR AIR



asianpaints

LEAD FREE\* GUARANTEE

\* Sejak 2008 seluruh produk Asian Paints tidak mengandung Timbal, Merkuri dan Arsen

### KEUNGGULAN PRODUK

- A) TruCare Acrylic Wall Putty adalah plamir siap pakai yang berbahan dasar air untuk meratakan permukaan dan mengisi lubang dan retak di tembok interior rumah Anda.
- B) TruCare Acrylic Wall Putty mengandung bahan perekat Acrylic untuk daya rekat yang kuat pada permukaan tembok, sehingga dapat meningkatkan jangka waktu lapisan cat.
- C) TruCare Acrylic Wall Putty telah diproduksi dengan peralatan dan teknologi special dalam menghasilkan kehalusan dan konsistensi produk untuk tembok rumah Anda.
- D) TruCare Acrylic Wall Putty berwarna putih dan halus, sehingga cat tembok yang diaplikasikan di atas produk ini akan terlihat lebih tebal untuk lapisan catnya.
- E) TruCare Acrylic Wall Putty meningkatkan kemampuan bernafas dan mengurangi ruang kosong tembok dibandingkan putty konvensional. Serta TruCare Acrylic Wall Putty meningkatkan hasil akhir cat tembok.
- F) TruCare Acrylic Wall Putty ini cepat kering sehingga dapat menyelesaikan pekerjaan lebih cepat.
- G) TruCare Acrylic Wall Putty memiliki daya tahan lebih baik terhadap alkali, sehingga produk ini sangat baik untuk tembok baru.
- H) TruCare Acrylic Wall Putty dapat mengurangi konsumsi dan membantu dalam penghematan material pada saat pengecatan.

### FITUR PRODUK

#### KETERSEDIAAN KEMASAN

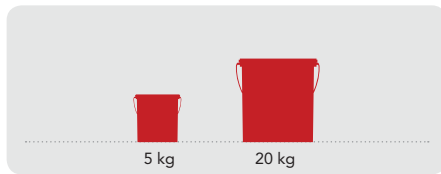

Masa Waktu Penyimpanan: 3 tahun dari tanggal produksi dengan kondisi kemasan tertutup rapat, terhindar dari sinar matahari langsung dan panas yang menyengat.

#### KETERSEDIAAN WARNA

Putih\*

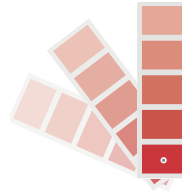

Catatan: TruCare Acrylic Wall Putty Dasar hanya digunakan untuk lapisan dasar cat tembok

#### DAYA SEBAR

Pada permukaan tembok baru



\*\*Hasil daya sebar dapat bervariasi tergantung dari beberapa faktor, seperti metode, kondisi pengaplikasian, kekerasan dan daya serap permukaan tembok.

#### WAKTU PENGERINGAN



\*Pada suhu 35°C dan tingkat kelembapan 65%

#### TIPE PERMUKAAN

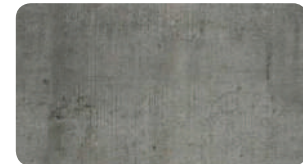
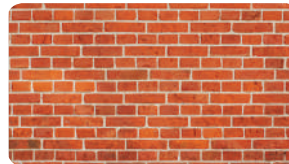

Produk TruCare Acrylic Wall Putty dapat diaplikasikan pada permukaan beton, asbes, tembok bata, tembok baru dan tembok yang telah dicat sebelumnya.

### CARA PENGGUNAAN

#### TAHAP SEBELUM PENGECATAN

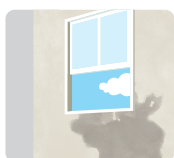

**PLASTER SEMEN**, Permukaan tembok baru sebaiknya didiamkan selama 28 hari agar permukaan tersebut benar-benar kering dan siap untuk diaplikasikan.



**PEMBERSIHAN**, Permukaan tembok harus benar-benar kering dan bersih dari kotoran, minyak dan partikel lainnya; seperti debu dan jamur. Pertumbuhan jamur dan lumut pada tembok Anda sebaiknya dihentikan dengan menggunakan sikat kawat dan air. Jika tembok Anda memiliki kadar kelembapan yang lebih, segera perbaiki tembok tersebut sebelum pengaplikasian cat.

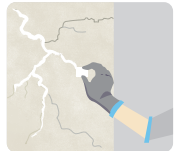

**MENGISI RETAK TEMBOK**, Untuk mengisi retak tembok berukuran kurang dari 1 mm, Anda dapat menggunakan Asian Paints TruCare Alkali Dasar Cat Dasar



**MENGISI LUBANG dan MERATAKAN PERMUKAAN**, Jika permukaan tembok memiliki lubang dan tidak rata, Anda dapat menggunakan Asian Paints TruCare Acrylic Wall Putty atau semen putih dan pasir halus dengan perbandingan 1:3.

#### PROSES PENGAPLIKASIAN TRUCARE ACRYLIC WALL PUTTY

TAHAP	KODE	PELARUT	%PELARUT	PERIODE PENGECATAN BERIKUTNYA
<b>TAHAP 1</b> PENGAMPLASAN	Amplas permukaan tembok dengan menggunakan kertas no 180 dan bersihkan			
<b>TAHAP 2</b> TruCare Alkali Resist Cat Dasar Kape	<b>0360</b>	Air	15 - 20%	3 - 4 JAM
<b>TAHAP 3</b> TruCare Acrylic Wall Putty Kape	<b>1354</b>	Air	Tergantung kebutuhan	4 - 6 JAM
<b>TAHAP 4</b> PENGAMPLASAN	Amplas permukaan tembok dengan menggunakan kertas no 180 dan bersihkan			
<b>TAHAP 5</b> TruCare Alkali Resist Cat Dasar Kape	<b>0360</b>	Air	15 - 20%	3 - 4 JAM

1. Pengukuran menggunakan gelas ukur.
2. Periode pengecatan berikutnya sebaiknya pada suhu 25° Celcius dan 50% kelembapan relatif, hasil ini dapat berbeda dalam kondisi yang berbeda.

## INFORMASI TAMBAHAN

### PERAWATAN SETELAH PENGECATAN

Untuk hasil akhir pengecatan maksimal, pastikan Anda melakukan pembersihan secara berkala dalam 6 bulan sekali.

### RINCIAN TEKNIS

- A. Waktu Pengeringan: Permukaan kering 20 menit.
- B. Tingkat kilap: 1 – 2 dalam 60° GH.
- C. Flash point IS101/1987 Part 1, Sec 6: N/A.
- D. Stabilitas untuk cat yang telah dicampur dengan air: Sebaiknya digunakan dalam waktu 24 jam.

### TINDAKAN PENCEGAHAN

- > Hindari pengecatan jika suhu lingkungan dibawah 10° Celcius atau jika suhu menurun ke bawah 10° Celcius dalam 4 jam selama pengecatan.
- > Hindari pengecatan jika permukaan tembok memiliki kadar alkali >pH9 dan kadar kelembapan >12%
- > Hindari pengenceran yang berlebihan atau kuas yang berulang-ulang kali pemakaian.
- > Aduk TruCare Acrylic Wall Putty secara merata sebelum diaplikasikan untuk pengecatan.

### INFORMASI KESEHATAN, KESELAMATAN, LINGKUNGAN HIDUP dan KEAMANAN

- > Pastikan kemasan putty ini selalu dalam keadaan tertutup rapat dan jauhkan dari jangkauan anak-anak.
- > Sebaiknya menggunakan pakaian keseluruhan, alat pelindung mata, masker dan sarung tangan selama melakukan proses pengerjaan.
- > Usahakan sirkulasi udara yang cukup selama proses pengerjaan dan pengeringan.
- > Jika sirkulasi udara tidak mencukupi bagi anda selama proses pengerjaan, sebaiknya anda menggunakan alat pelindung pernafasan yang tepat.
- > Jika anda merasa pusing selama proses pengerjaan dan pengeringan, segera cari udara segar dan bantuan medis terdekat.
- > Jika putty terkena mata, segera bilas dengan air dan jika terkena iritasi segera hubungi dokter mata.
- > Jika putty terkena kulit, segera bilas dengan air dan sabun dan jika terkena iritasi segera hubungi dokter kulit.
- > Jika tertelan secara tidak sengaja, segera untuk dimuntahkan kembali dan cari bantuan medis terdekat.
- > Jangan buang sisa putty ke parit atau saluran air yang mengalir. Sebaiknya buang sisa putty ke tempat pembuangan limbah yang telah ditentukan oleh perundang-undangan.
- > Perhatikan hal-hal berikut pada saat anda memindahkan kemasan putty yaitu:  
Pastikan mengemas kemasan putty dengan baik dan disimpan dalam kondisi tegak lurus. Hindari penyimpanan di bawah sinar matahari langsung. Serta simpan kemasan putty di tempat yang sejuk dan kering



Untuk Pertanyaan, Kritik dan Saran,  
Silahkan Hubungi Nomor Bebas  
Pulsa 0800-210-8888 atau kirimkan  
Email Ke alamat  
[weassure.id@asianpaints.com](mailto:weassure.id@asianpaints.com)