

KODE PRODUK 0033

Royale Rich Matt

Asian Paints Royale Rich Matt adalah cat emulsi istimewa yang memberikan hasil akhir halus dengan efek tampilan matt untuk menyamarkan permukaan tembok yang bergelombang.

KEUNGGULAN PRODUK

HD Colour

Teknologi HD Color memberikan hasil akhir dengan kualitas warna cat pada dinding Interior rumah Anda terbaik di kelasnya. Teknologi ini menjadikan warna dinding Interior rumah Anda menjadi lebih hidup dan mewah.

COLOURSTAY TECHNOLOGY

Melindungi dinding dari noda keras, meningkatkan daya tahan warna cat dan memperkuat lapisan cat dinding. Dengan teknologi ini kualitas warna cat pada dinding akan terlihat lebih tahan lama.

ANTI BAKTERI

Selain memberikan hasil akhir yang mewah dengan kualitas yang dimiliki, Royale Rich Matt juga memiliki kemampuan untuk melindungi dinding rumah Anda dari bakteri yang timbul pada permukaan dinding di rumah Anda.

HASIL AKHIR HALUS

Memiliki kualitas tampilan warna terbaik di kelasnya, Royale Rich Matt juga memberikan hasil akhir yang halus. Sehingga membuat tampilan dinding Interior rumah Anda menjadi lebih terlihat mewah dan menawan.



FITUR PRODUK

DAYA TAHAN CUCI

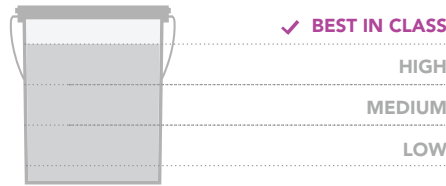

KETERSEDIAAN KEMASAN

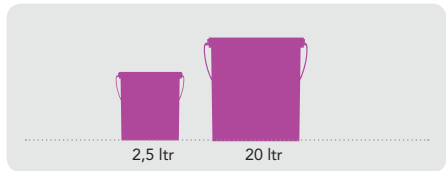

Masa Waktu Penyimpanan: 3 tahun dari tanggal produksi dengan kondisi kemasan tertutup rapat, terhindar dari sinar matahari langsung dan panas yang menyengat.

KETERSEDIAAN WARNA

1800+*

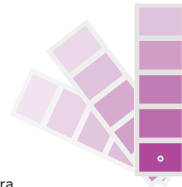

*tersedia di buku colour spectra

HASIL AKHIR PERMUKAAN

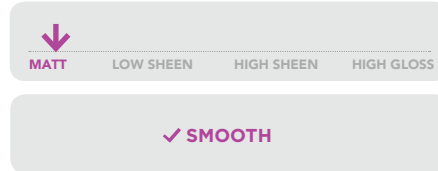

DAYA SEBAR

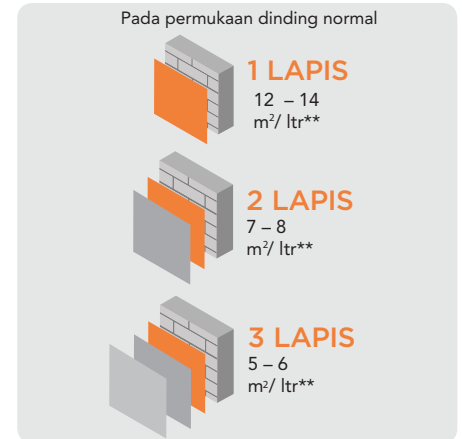

**Hasil daya sebar dapat bervariasi tergantung dari beberapa faktor, seperti metode, kondisi pengaplikasian, kekerasan dan daya serap permukaan tembok.

CARA PENGGUNAAN

TAHAP SEBELUM PENGECATAN

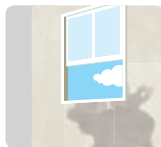

PLASTER SEMEN, Permukaan tembok baru sebaiknya didiamkan selama 28 hari agar permukaan tersebut benar-benar kering dan siap untuk diaplikasikan.

PEMBERSIHAN, Permukaan tembok harus benar-benar kering dan bersih dari kotoran, minyak dan partikel lainnya; seperti debu dan jamur. Pertumbuhan jamur dan lumut pada tembok Anda sebaiknya dihentikan dengan menggunakan sikat kawat dan air. Untuk tembok dengan permukaan kapur, gunakan TruCare Alkali Cat Dasar dan Jika tembok Anda memiliki kadar kelembapan yang lebih, segera perbaiki tembok tersebut sebelum pengaplikasian cat.



MENGISI RETAK TEMBOK, Untuk mengisi retak tembok berukuran kurang dari 3 mm, Anda dapat menggunakan Asian Paints TruCare Acrylic Wall Putty.

MENGISI LUBANG dan MERATAKAN PERMUKAAN, Jika permukaan tembok memiliki lubang dan tidak rata, Anda dapat menggunakan Asian Paints TruCare Acrylic Wall Putty atau semen putih dan pasir halus dengan perbandingan 1:3.



Untuk permukaan atau lapisan dinding interior yang terkena rembesan dan kelembapan air, Sumber yang menyebabkan rembesan dan kelembapan di dinding harus dihentikan, dinding harus dikeringkan secara menyeluruh dan kemudian proses pengecatan harus dimulai.

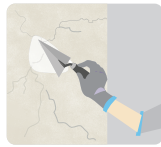

PROSES PENGAPLIKASIAN ROYALE RICH MATT

APLIKASI	KODE	PELARUT	%PELARUT	PERIODE PENGECATAN BERIKUTNYA
Amplas permukaan tembok dengan menggunakan kertas no 180 dan bersihkan				
TAHAP 1 PENGAMPLASAN	0360	AIR	15 - 20 %	3 - 4 JAM
TAHAP 2 TRUCARE ALKALI CAT DASAR KUAS / ROL / SPRAY	1354	AIR	TERGANTUNG KEBUTUHAN	4 - 6 JAM
TAHAP 3 TRUCARE ACRYLIC WALL PUTTY KAPE	Amplas permukaan tembok dengan menggunakan kertas no 180 dan bersihkan			
TAHAP 4 PENGAMPLASAN	0360	AIR	15 - 20 %	3 - 4 JAM
TAHAP 5 TRUCARE ALKALI CAT DASAR KUAS / ROL / SPRAY	Amplas permukaan tembok dengan menggunakan kertas no 180 dan bersihkan			
TAHAP 6 PENGAMPLASAN	0033	AIR	15 - 25 %	3 - 4 JAM
TAHAP 7 LAPISAN PERTAMA ROYALE RICH MATT KUAS / ROL / SPRAY	0033	AIR	15 - 25 %	3 - 4 JAM
TAHAP 8 LAPISAN KEDUA ROYALE RICH MATT KUAS / ROL / SPRAY	0033	AIR	15 - 25 %	3 - 4 JAM
TAHAP 9 LAPISAN KETIGA ROYALE RICH MATT KUAS / ROL / SPRAY	0033	AIR	15 - 25 %	3 - 4 JAM

1. Pengukuran menggunakan gelas ukur.
2. Periode Pengecatan berikutnya sebaiknya pada suhu 25° Celcius dan 50% kelembapan relatif, hasil ini dapat berbeda dalam kondisi yang berbeda.

BAGAIMANA MEMILIH WARNA



*Anda dapat memilih warna pilihan Anda dari katalog warna Colour Infinity Shade Card dan Asian Paints Color Spectra

INFORMASI TAMBAHAN

PERAWATAN SETELAH PENGECATAN

- > Segera bersihkan dinding jika terkena noda.
- > Bersihkan semua kotoran menggunakan lap bersih atau kain. bersihkan kotoran dari atas ke bawah, ini menghindari kotoran yang lepas menempel di dinding.
- > Untuk noda biasa rumah tangga seperti pensil, krayon, kopi, teh dan lainnya, gunakan 5% larutan sabun/deterjen. gunakan busa untuk membersihkan noda.
- > Untuk noda keras seperti coretan pulpen, spidol, bekas makanan dan minuman gunakan larutan deterjen untuk membersihkan noda.

RINCIAN TEKNIS

- A. Waktu Pengeringan: Permukaan kering 60 menit.
- B. Tingkat kilap: 2 - 3 dalam 60° GH.
- C. Flash point IS101/1987 Part 1, Sec 6: N/A.
- D. Stabilitas untuk Cat Tinting: Sebaiknya digunakan dalam waktu 24 jam.

TINDAKAN PENCEGAHAN

- > Hindari pengecatan jika suhu lingkungan dibawah 10° Celcius atau jika suhu menurun ke bawah 10° Celcius dalam 4 jam selama pengecatan.
- > Hindari pengecatan terlalu encer atau terlalu kental.
- > Gunakan hanya mesin tinting Asian Paints untuk memberi warna pada cat.
- > Aduk rata dan saring sebelum digunakan.
- > Aduk Royale Rich Matt secara merata sebelum diaplikasikan untuk pengecatan.
- > Hindari pengecatan jika permukaan tembok memiliki kadar alkali >pH9 dan kadar kelembapan >12%

INFORMASI KESEHATAN, KESELAMATAN, LINGKUNGAN HIDUP dan KEAMANAN

- > Pastikan kemasan cat ini selalu dalam keadaan tertutup rapat dan jauhkan dari jangkauan anak-anak.
- > Sebaiknya menggunakan pakaian keseluruhan, alat pelindung mata, masker dan sarung tangan selama melakukan proses pengecatan.
- > Usahakan saluran udara yang cukup selama proses pengecatan dan pengeringan.
- > Jika saluran udara tidak mencukupi bagi anda selama proses pengecatan, sebaiknya anda menggunakan alat pelindung pernafasan yang tepat.
- > Jika anda merasa pusing selama proses pengecatan dan pengeringan, segeralah cari udara segar dan bantuan medis terdekat.
- > Jika cat terkena mata, segeralah bilas dengan air dan jika terkena iritasi segeralah hubungi dokter mata.
- > Jika cat terkena kulit, segeralah bilas dengan air dan sabun dan jika terkena iritasi segeralah hubungi dokter kulit.
- > Jika tertelan secara tidak sengaja, segeralah untuk dimuntahkan kembali dan cari bantuan medis terdekat.
- > Jangan buang sisa cat ke parit atau saluran air yang mengalir. Sebaiknya buang sisa cat ke tempat pembuangan limbah yang telah ditentukan oleh perundang-undangan.
- > Perhatikan hal-hal berikut pada saat anda memindahkan kemasan cat yaitu: Pastikan mengemas kemasan cat dengan baik dan disimpan dalam kondisi tegak lurus. Hindari penyimpanan di bawah sinar matahari langsung. Serta simpan kemasan cat di tempat yang sejuk dan kering.



Untuk Pertanyaan, Kritik dan Saran,
Silahkan Hubungi Nomor Bebas
Pulsa 0800-210-8888 atau kirimkan
Email Ke alamat
weassure.id@asianpaints.com